La Gazette de Darwyn

N°34 février 2014, direction et rédaction à Genève, ch. du Clos, 1233 Sézenove. Tél: 078.666.86.49

Refuge de Darwyn
ch. du Clos 1233 SEZENOVE
(Genève - CH)
Portable: 00 41 78 666 86 49
Tél/Fax: 00 41 22 756 05 66
www.refuge-de-darwyn.org

Rendez-nous visite:
Lundi, mercredi, samedi de 13h00 à 18h00

Comité:
- Anouk Thibaud, Fondatrice et Présidente
- Jim Galbraith, Trésorier
- Kathy Zitouni, Responsable Internet & Publications
- Laurence Demartin, Secrétariat
- Cédric Galeazzi, responsable bénévoles

Impression:
Graphisme: www.kprod.ch
Edité avec le soutien de Copy Pap SA
Tirage: 1600 exemplaires

Sommaire

Edito
Chevaux recueillis
News du sauvetages de 18 chevaux
Vie au Refuge
Agenda
Presse
Hommages
Chevaux à parrainer

Qtips en famille d'acceuil sur les hauteurs zurichoises

PSA
Avec le soutien de la Loterie Romande
Fondation Gelbert
Avec le soutien de la Fondation Hans Wilsdorf
Fondation Helene & Victor Barbour

Restaurant
“Le Saloon”

Le Saloon du Refuge
fonctionne uniquement sur réservation dès 15 personnes.
Repas raffinés, brunch, buffet dès 15 CHF/ Par personne.
Avec vins du terroir.

Repas dans le saloon de
15 à 40 personnes

En Période estivale, possibilités de faire dans le manège dès 50 personnes jusqu’a 400 personnes, podium, plancher disponibles.

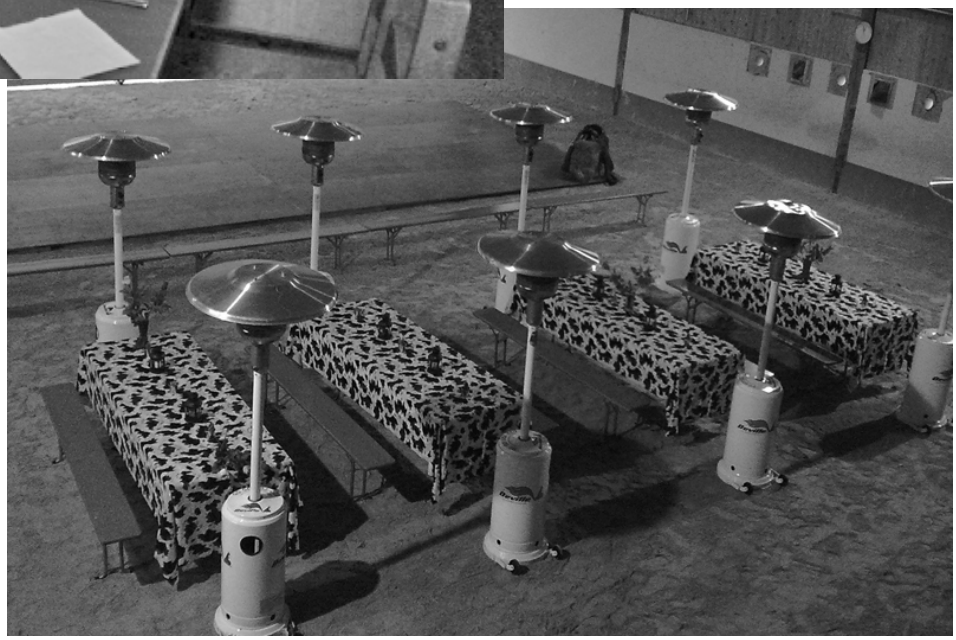

Le Team du Refuge se fera un plaisir de vous renseigner au 078 666 86 49
La totalité des bénéfices est pour le Refuge.

Edito

Voilà maintenant 5 ans que je suis bénévole au Refuge de Darwyn.

En ce lundi 4 Novembre 2013, j'ai signé mon contrat pour entamer mon préapprentissage en tant qu'apprentie-employée de commerce.

Par la suite, ma formation professionnelle s'étendra sur 3 années durant lesquelles je serai en dual avec l'école de commerce.

Au niveau administratif j'étais particulièrement surprise quant à l'ampleur du travail à effectuer.

C'est vraiment une chance immense que de pouvoir débuter son apprentissage dans un milieu que l'on a déjà côtoyé auparavant.

Il est vrai qu'il me reste énormément de choses à apprendre, mais puisque que la motivation est là, rien ne m'empêchera d'atteindre mon but !!

Kelly

Apprentie employée de commerce

News des chevaux

Lundi 25 novembre 2013 : Zimba et Layma en route pour la Bourgogne et Caramel direction Cluses

6 Chevaux séquestrés en mai 2013, dont 2 poulinières suitées. Arrivés au Refuge, les 2 mamans et les poulains ontrepris de la santé. Bientôt âgés de 7 mois, il faut penser au sevrage, ce qui aidera l'une des mamans, qui a bien souffert par son passé, à enfin penser à elle, et à reprendre plus facilement du poids. Les 2 poulains, Eighty et One, resteront au Refuge et les 2 mamans seront conduites au Domaine du Bois Maillot. Layma, qui a deux tendinites aux antérieurs, pourra ainsi profiter d'une retraite pleinement méritée après des années de poulinage, dans un terrain en dérupe.

Désormais, elle vivra une retraite en tenant compte de la qualité des terrains, surtout en cette période hivernale ; en outre, au Bois Maillot, les chevaux disposent de paddock en sable, ce qui évite bien des problèmes.. Zimba, elle, profitera de quelques mois de tranquillité avant que l'on commence son débourrage.

Au retour, nous chargerons CARAMEL, pouliche de 18 mois, abandonnée avec sa maman et toujours pas sevrée, que nous avons mise en pension temporairement. Une de nos associations fétiches, un mini Darwyn, nommée « Poils et crins, pour leur bien » située à Cluses, la prendra provisoirement pour tenir compagnie à une autre pouliche du même âge. Une chouette collaboration est née entre ces 2 associations … qui fonctionne bien depuis 3 ans !

Layma et zimba

Caramel

News des chevaux

4 décembre : Départ de Chaussette

Après 3 ans de séquestre, le propriétaire des 11 juments a perdu la partie...

Il a l'interdiction de détenir des chevaux à vie !! Grande victoire, bravo aux SCAV qui ont su se battre !!

Du coup, les 11 juments sont propriété du Refuge...et nous allons les débourrer pour faciliter leur placement.

Le 9 décembre, nous mettrons Bow et No Name au travail chez Cath et Yann. On se réjouit de les voir monter :-).

Bow

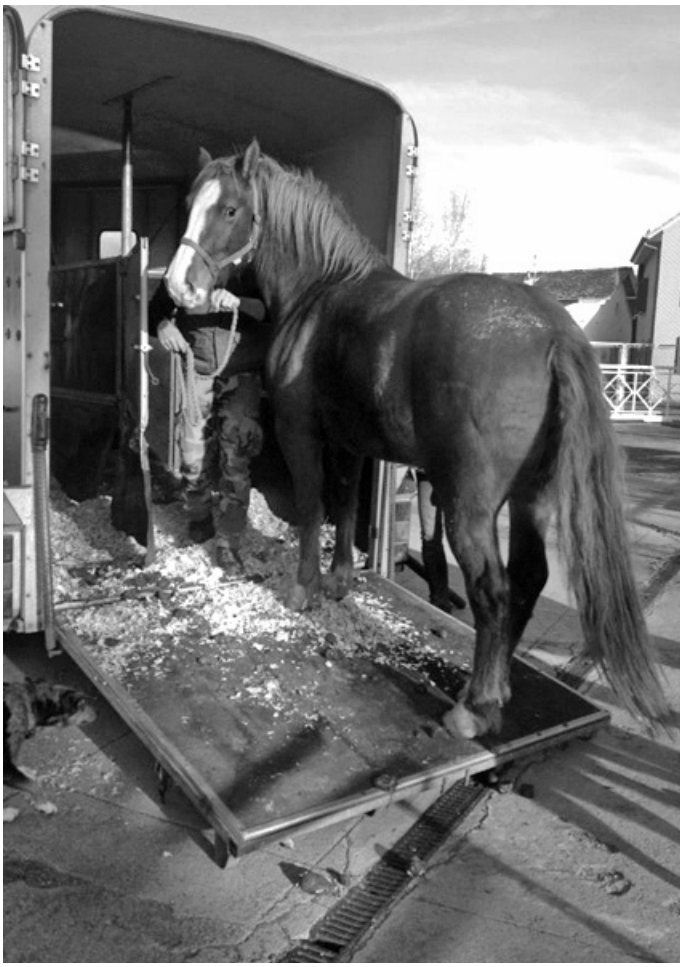

No Name

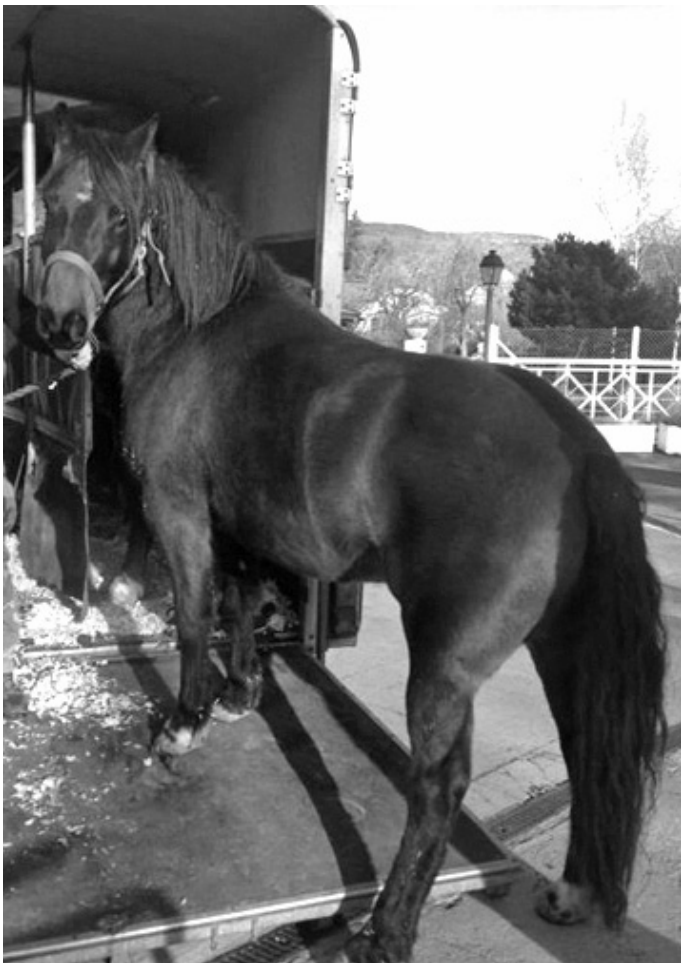

News des chevaux

5 décembre : dentiste pour les juments

Rendez- vous annuel important, le dentiste ! Un cheval (et aussi un âne) a les dents qui poussent toute sa vie, et il est impératif de le montrer à un vétérinaire-dentiste, dès ses 2 ans.

Des graves lésions ou des réactions imprévisibles peuvent être dues à une mauvaise dentition… Ci-dessous la dentition d'une jument de 8 ans environ, qui est examinée chaque année...malgré les contrôles, on constate que ces soins ne sont pas un luxe mais juste un réel besoin. Sur simple demande, nous pouvons vous conseiller un vétérinaire-dentiste selon votre région.

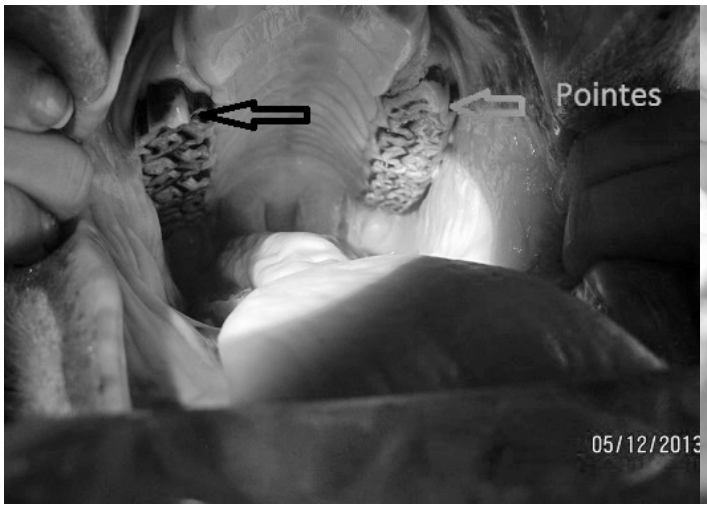

6 décembre : News de Lecky

Revenu après 3 mois en famille d'accueil, Lecky n'avait plus grand chose sur lui...à part la peau. Côté administratif, nous poursuivons son ex famille d'accueil. Coté Coco, Lecky a bien repris en 5 semaines, simplement en mangeant...Ce qui nous attriste encore plus.

Nous espérions avoir quelque chose dans les prises de sang qui nous expliquerait son état de santé, bien dégradé en à peine 3 mois, mais non, la preuve est là, il était sous-alimenté! HONTEUX !

Lecky a repris un petit travail à la longe progressive, il a retrouvé du peps !

Roc'ountry 2014
5 & 6 juillet

Programmation musicale en cours

entrée gratuite

Samedi : Concours du déguisement le plus rockabilly homme/femme

Animations :
restauration, buvette, rodéo mécanique, artistes de rue, magicien, balades à poney ...

La totalité des bénéfices sera reversée à l'Association du Refuge de Darwyn

LE REFUGE DE DARWYN®

ROCK COUNTRY

au Refuge de Darwyn
Sezenove
www.refugedarwyn.ch
Tél: 078.666.86.49

Le Refuge cherche des bénévoles, annonceurs etc...
pour ce Roc'Ountry Festival.
Contactez Laurence: laurence@refuge-de-darwyn.org

News des chevaux

Vendredi 13 décembre : Retour de Vadrouille

Recueilli par le Refuge en 2004, alors qu'il avait 6 mois et qu'il partait à l'abattoir, Vadrouille a grandi sur les hauteurs du Valais, découvert les joies de la randonnée chez JM. En raison d'un changement professionnel, la famille nous a demandé de le reprendre. Malgré les radios faites en août dans sa famille suite à une boiterie à un antérieur, Vadrouille boite toujours. De nouvelles radios, nous confirmerons que l'avenir monté de Vadrouille est compromis. Mais son quotidien n'étant pas affecté, Vadrouille gère très bien son handicap « arthrose » pour le moment.

A peine arrivés au Refuge, nous avons eu la joie d'apprendre que la famille J. l'adoptait…montable ou pas…qu'importe…quand on aime, on aime (proverbe Darwynien). La famille J. en est à sa 5 ème adoption J

Mercredi 18 décembre : Miss malgré son handicap, vit comme un autre cheval

Miss, 30 ans, aveugle, vit aux côtés de Lola, Mini-shetland qui porte une clochette fixée à son licol. Grâce à cette détention, Miss vit normalement, jusqu'à se faire même un petit galop quand elle entend Lola démarrer en trombe, la petite clochette retentit plus fort, et Miss la suit d'un pas rassuré.

Vadrouille

Miss et Lola

News des chevaux

Jeudi 20 décembre : Placement de Shakira

Recueillie suite à une séparation, Shakira est arrivée en mars 2013. Jeune,et pleine de vie, elle devait apprendre le respect, et être mise au travail. Après s'être bien adaptée à sa nouvelle vie au Refuge, Shakira a commencé le travail de débourrage...Un total changement pour cette petite Fm à la tête de pouliche. Bien dans sa tête et volontaire, elle a fait craquer la famille de Carine. Venue au Refuge pour faire connaissance et comprendre notre travail de débourrage (incluant travail au sol), la famille s'est décidée à devenir famille d'accueil en adoptant Shakira ainsi qu'un hongre de 13 ans, gentil cheval de sport devant limiter son activité sportive, suite à une ancienne blessure.

Shakira se porte à merveille, quant à Treasure, de gros problèmes ont surgi depuis1 mois, ce qui remet fortement en doute son avenir…De nombreux examens vétérinaires sont en cours.

Une famille soucieuse de bien faire, bien installée, et motivée par l'amour des chevaux ! Merci de permettre à Shakira de trouver une place dans une famille, comme jument de loisir.

2 janvier : Tour d'horizon sur la santé de quelques chevaux

Nano, qui vit au Domaine du Bois Maillot, a été rapatrié en box en novembre, suite à l'apparition d'un abcès récidivant ! Après de nombreux soins, il a enfin pu retourner au pré courant décembre. :-)

Winnie qui était en famille d'accueil a fait une grosse crise de fourbure en juin 2013. Afin de lui donner toutes les chances de s'en remettre il a été conduit dans une écurie suisse allemande, assistée par des vétérinaires, qui offre des soins journaliers aux chevaux qui ont des problèmes de sabots. En 5 mois, il y a eu une très bonne évolution ! Nous pensons qu'il pourra retrouver une vie « surveillée » en famille courant mars. Suite à cette expérience, nous avons décidé en accord avec la famille d'accueil de Ponette, de la conduire également chez la famille B. Souvenez vous de Ponette, nous l'avions recueillie en 2006, elle avait des babouches. Avec l'aide de maréchaux attentionnés, Ponette a pu retrouver une vie nettement plus acceptable, mais son problème restant très délicat, elle a été conduite par sa famille le 3 décembre chez la famille B. qui va pouvoir continuer notre premier travail. Une adresse à connaître : http://www.barhufteam.ch/

News des chevaux

Souvenez-vous de Rocco et Loupiot, les 2 petits shetlands noirs au caractère bien trempé qui ont été adoptés par Rachel. Ces 2 petits poons ont fait le bonheur des résidents d'un EMS de la Broye, en leur rendant visite pour Noël ! Un très bon moment pour tous !

31 janvier : Un lusitanien a eu chaud

Barotte a eu chaud...son propriétaire n'arrivant pas à le vendre et la boucherie ne le voulant pas ces prochains jours, faute de place, nous avons réussi à le placer par intermédiaire. Agé de 8 ans, sélectionné comme étalon reproducteur, débourré à 5 ans, puis castré, Barotte serait «fou» à la monte. De par ses origines de chevaux portugais de grande lignée de Tauromachie, Barotte fait partie de ces chevaux qui demandent un cavalier d'expérience de cette souche ...malheureusement, jeune conducteur dans une formule 1 conduit souvent à un grave accident....et bien voici le résultat avec ce pauvre Barotte.

Mais sa bonne étoile lui a permis de lui trouver une place chez une passionnée de la race...ce cheval rentré dans l'ombre risque bien de briller sous une nouvelle lumière...à suivre…

News du sauvetage de 18 chevaux

Les 14 qui sont en pension chez Rachel à Payerne, profitent d'une nouvelle vie. L'une d'elles, une comtoise demande encore des soins, elle est tellement parasitée qu'elle peine à reprendre une bonne santé. Chacun d'eux ont eu les soins de base, maréchal, vermifuges mais aussi la dentisterie. Le troupeau vit en stabulation et Rachel veille de très près sur chacun d'eux.

Les 4 autres en pension sur France seront déménagés ces prochains jours : **Pacha,** le comtois très maigre, est arrivé au Refuge le 31 janvier, nous soignons ses jambes qui demandent des soins journaliers. Nous avons fait une biopsie afin de cibler les soins à faire. Ce pauvre Pacha a du streptocoque et du pseudomonas (ce qui explique l'odeur nauséabonde). Notre team est gonflé à bloc pour prodiguer les soins journaliers !

Nobody, l'étalon pie, rejoindra l'écurie de Cath et Yann. Entre temps, nous l'avons castré, ce qui facilitera quelques étapes du débourrage mais aussi son placement.

Quille sera placée dans une famille avec un autre comtois en stabulation libre. Nous suivrons son état de santé puisque les analyses de sang ont révélé qu'elle est atteinte de la maladie de Lyme * (comme Pacha). Analyse à 405 fr par cheval L et 3 semaines d'antibiotiques.

Gribouille, l'hongre de 20 ans, rejoindra notre troupeau au Domaine du Ptit Duc.

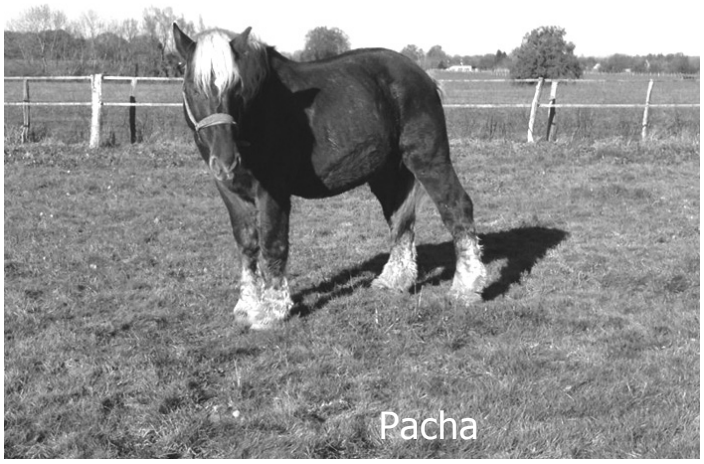
Pacha

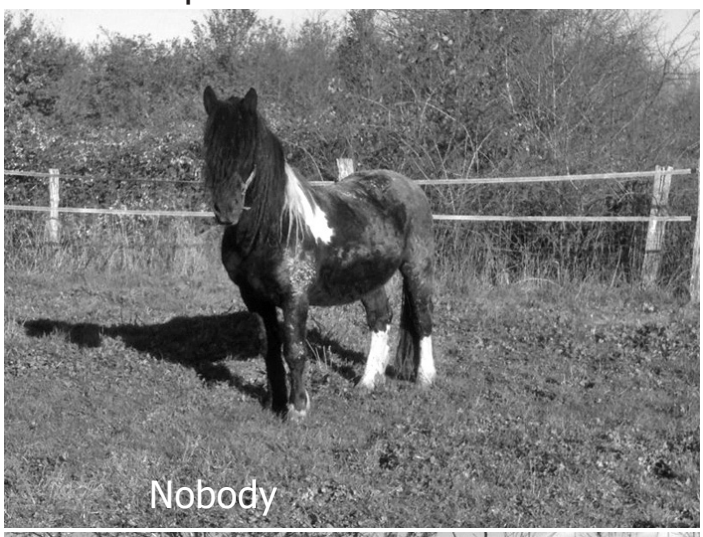
Nobody

Qille

Gribouille

News du sauvetage de 18 chevaux

*Tout comme la piroplasmose, la maladie de Lyme est transmise par les tiques, elle est transmise uniquement par morsures de tiques.

La Piroplasmose est due à un parasite (babesia canis) qui détruit les globules rouges. L'incubation de cette maladie est de quelques jours. C'est une maladie mortelle si elle n'est pas traitée rapidement.

Les symptômes sont la fièvre, l'anémie, abattement intense et des urines foncées. Un chien sans appétit dont les urines deviennent foncées, cela peut être la conséquence d'une piroplasmose. Il existe un traitement, qui permet de soigner mais cela peut entraîner des séquelles au niveau rénal et hépatique.

La borréliose de Lyme ou maladie de Lyme est une maladie infectieuse due à une bactérie Borrelia burgdorferi. Son incubation peut durer plusieurs mois.

Les symptômes sont la fièvre et le cheval peut boiter à cause de douleurs articulaires et musculaires importantes. Il peut présenter divers symptômes comme l'abattement, l'anorexie, une respiration anormale. Les symptômes peuvent être diffus et intermittents, ce qui n'entraîne pas une vigilance accrue de la part des maîtres.

Quille fait connaissance de Sacha
avec qui elle sera en famille d'accueil

Pacha, à son arrivée au Refuge

News du sauvetage de 18 chevaux

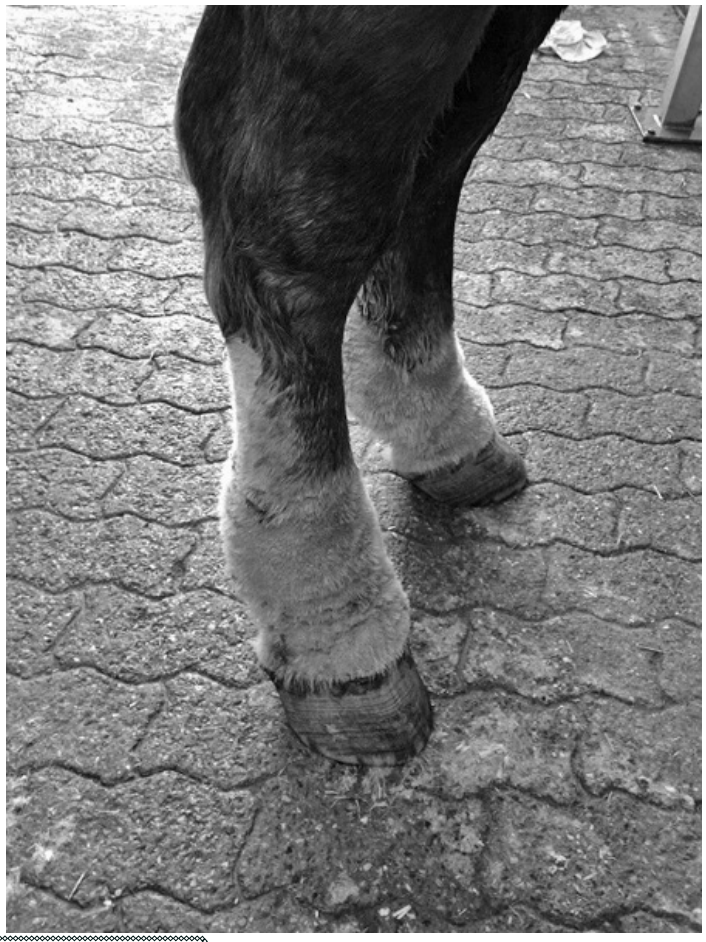

Evolution des pieds de Pacha

Vie du Refuge

8 décembre : Cotisations expédiées grâce à notre team

Il y a les petits lutins du Père Noël mais aussi du Refuge...les voici, qui ont mis les cotisations et un bulletin de commande pour vos cadeaux de Noël sous pli ! Merci à notre team

Dimanche 22 décembre : Noël pour les Enfants

Le dernier rendez-vous de l'année au Refuge pour les grands mais surtout les petits, le Noël des Enfants. Un repas succulent suivi de la venue du Père Noël, qui sans neige a pu venir grâce à ses 2 ânes ! Merci à notre Père Noël qui sait faire rêver chacun de nous… à vous merci d'être venus passer un moment si chaleureux, et à Charlotte, Lolotte et Chloé, qui ont assuré admirablement bien cette journée !

Mercredi 25 décembre : Noël des Chevaux

Distribution de carottes pour les cocos du Refuge ! Petits et Grands ravis !

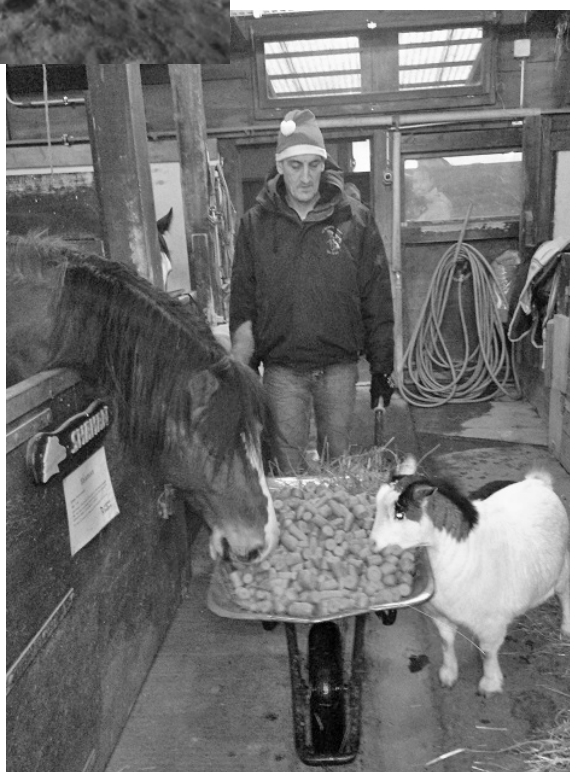

Vie du Refuge

6 janvier : Nouveautés pour les anniversaires des enfants au Refuge

2014 réserve un nouveau souvenir pour les enfants qui organisent leur anniversaire au Refuge !

9 janvier : Nouvel abri pour les poneys

Notre abri pour notre mini shetland ne correspondant plus aux nouvelles normes dès le 1.09.2013, nous avons reconstruit un abri taille XXL, et dans lequel nous pourrons les enfermer afin de contrôler leur alimentation...oui, oui un régime s'impose pour Lulu et Samba !

Un abri monté en 10h de temps avec une équipe masculine aux taquets, la cerise sur le gâteau : le soleil au rendez vous ! Et pour le côté bon plan, un système très pratique, des «visses» de 1 mètre, plantées dans le sol, pas besoin de béton, le tout est démontable...intéressant avec la loi sur les abris :-)

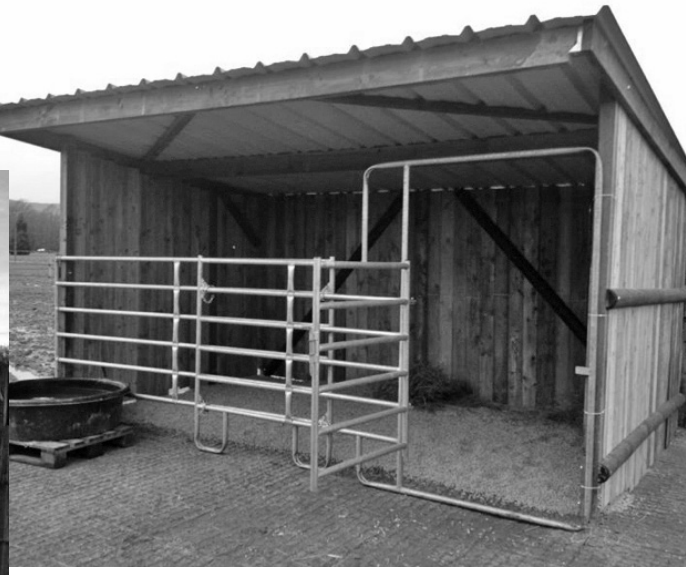

Vie du Refuge

10 janvier : Noël du Team du Refuge

Un moment que l'on apprécie dans le Team du Refuge, un petit repas pour se souhaiter une belle année, une petit cadeau pour marquer Nöel, mais aussi un moment pour échanger des souvenirs, pour remercier tous ceux qui ont posé leur pierre à l'édifice du Refuge, en apportant leur aide au quotidien. Une quarantaine de personnes de notre Team étaient présentes ce soir-là, une très bonne ambiance, avec de bonnes rigolades.

Des moments que nous savourons et qui sont précieux. 2014, marque pour Laurence, ses 10 ans de bénévolat au sein du Refuge, bénévole pour les box, puis aussi membre du comité, elle est toujours là pour les événements, pour aider n'importe où et n'importe quand …aussi c'est avec beaucoup de plaisir que nous lui avons décerné un certificat d'honneur en guise de remerciement ! Merci Laurence pour ton aide fidèle dans les coulisses du Refuge. Un autre membre du comité a été « décoré » par son soutien permanent… sans lui, le Refuge n'en serait pas là…Merci à notre Trésorier, Merci Jim ! Mais chaque personne qui était là ce soir, mériterait un certificat même si certains ne sont pas là depuis 10 ans, car chaque investissement personnel se fait avec beaucoup d'ardeur...Alors du fond du cœur, Merci à vous tous d'aider les chevaux par votre dévouement de chaque instant ! Hipipip Vive le Team du Refuge !

Vie du Refuge

Du 12 au 15 décembre : Stand au CHI de Palexpo, en route pour Rolex Grand Slam

C'est toujours avec autant de plaisir que nous présentons le Refuge lors du Grand Concours hippique de Palexpo. De longues journées pour notre Team, mais tellement de plaisir à faire découvrir notre action au public, répondre aux questions, apprécier les nombreuses félicitations, donner des nouvelles des chevaux placés, vendre nos différents articles…

cette année 140 clients sont venus soutenir le Refuge en achetant des articles et nous décernons la palme à Aude, qui a fait ses achats de Noël pour CHF 700 !!! ça c'est super sympa !!!

Aussi à vous, qui avez joué à la tombola, la gagnante de samedi soir, sera exclue l'année prochaine pour jouer :-))), déjà l'année passée elle a gagné une des photographies de l'artiste Carina MacLaughan!! Hein Monica … mais non, nous plaisantons ! Tout cela pour dire, que ces 4 jours ont été un grand succès et nous vous remercions tous de votre visite .

22 janvier : Chacun soutient notre action à sa façon et nous les en remercions.

Le 5 janvier, Mr et Mme SCHMID, ont organisé un vin chaud et une soupe qui leur ont permis de récolter CHF 400.- ils sont venus apporter en mains propres au Refuge.

Nous tenons à les remercier tous les 2 pour leur démarche ainsi que leurs amis pour cette action émouvante.

Merci !!!!

COPY PAP SA

Impression - Communication
Marquage publicitaire

Impression en qualité numérique
petit et grand format
Publicité véhicules,
vitrines, signalétiques, stickers, etc...

Ch. Château-Bloch 10 - 1219 Lignon
Tél: 022 940 31 30 - Fax: 022 940 31 32
Email: info@copypap.ch - www.copypap.ch

Les membres du Refuge ont 5% de réduction
Copy Pap reverse également le 5% au Refuge de Darwyn
pour toute commande effectuée par les membres de l'association

Vie du Refuge

Fin de l'année 2013, La révision de l'ordonnance sur l'aménagement du territoire prévoyait de gros changements pour l'avenir des chevaux en Suisse. Mobilisation générale, par des pétitions et manifestations à Berne, le Refuge est allé manifester contre ces projets aberrants, un bref résumé :

La nouvelle ordonnance souhaitait : que les propriétaires de chevaux ne puissent détenir que 2 chevaux au maximum sur leur propriété même si le terrain et les installations étaient adéquats pour plus d'équidés

Les exploitations agricoles inférieures à 1 UMOS (l'Umos exprime la grandeur de l'exploitation selon vos cultures, terrains, animaux de rente détenus, en gros une grosse exploitation) n'auraient plus le droit de détenir des pensions pour chevaux.

Les chevaux seraient désormais en zone constructible !!!!

Et certaines modifications allaient à l'encontre des normes de la Protection des Animaux. En conclusion, le cheval n'aurait eu plus rien à faire en zone agricole. Intelligent ! Sans parler de moyens financiers, voyez -vous des chevaux en retraite dans des exploitations de chevaux de travail ?? c'est-à-dire avec un pré pas plus grand qu'un mouchoir de poche !

Nous sommes fiers d'être allés manifester à Berne et surtout d'avoir obtenu que ce projet n'aboutisse pas.

Hotkore Motorcycles

Montassier Daniel

Spécialiste Harley Davidson sur Genève

route des Jeunes 4

1227 Les Acacias/GE

Tél. 022 301 17 37

hotkore.ch

Le spécialiste du passage en douane des chevaux.

www.fert.com

Fert Transports – Rue Fendt 2 – CP 2364 – CH-1211 Genève 2 – Tél. +41 22 730 47 11 – Fax +41 22 733 19 50 – transports@fert.ch

fert transports

Agenda 2014

18 mai : Brunch de printemps

25 mai : Bike Horse

5 & 6 juillet: Roc'Ountry Festival au Refuge

8 au 10 août: marché concours Saignelégier

7 septembre: journée Portes Ouvertes

1er novembre: Gymkhana d'Halloween

11 au 14 décembre: stand CSI Palexpo

21 décembre: Père Noël au Refuge

Presse

Mercredi 20 novembre 2013 : Article dans le Blick

Un point faible de notre pays, les 2 langues nous mettent une barrière, malheureusement. Un journaliste du Blick touché par la cause animale nous a contactés pour sensibiliser nos compatriotes Suisses Allemands, au problème des vieux chevaux et des chevaux maltraités. Pour ceux qui comprennent l'article est en lien sur notre site sous le journal du Refuge (novembre 2013).

La sécurité de vos chevaux est notre priorité! C'est pourquoi nous vous proposons la plus vaste gamme de produits en provenance des meilleurs fabricants du monde.

N'hésitez pas à nous contacter pour une offre gratuite.

Swissclôture Genève Sàrl
Chemin du Gobé 3, 1293 Bellevue
Tél. 022 774 30 83, Fax 022 774 39 90
geneve@swisscloture.ch

Swissclôture

Tél. gratuit 0800 84 86 88

Les professionnels de la clôture

www.swisscloture.ch

Presse

Mardi 26 novembre 2013 : Cheval Magazine de décembre 2013

Le séquestre du 11 octobre pour les 18 chevaux aura fait beaucoup de bruit, entre TF1, FR3, les journaux locaux, la RTS, la Tribune de Genève, et ce mois-ci nous avons le plaisir de paraître dans le journal «Cheval Magazine» qui soutient cette action, nous les remercions tous. Une conclusion à en tirer : un tel sauvetage est possible autant par son action, que pour les frais de prise en charge, grâce à la mobilisation de tous les services, autorités, association, bénévoles, médias et vous, qui avez soutenu financièrement cette action. MERCI à tous !

émotion & protection

Abandonnés à leur sort

La gendarmerie, la DDCP, la sous-préfecture, le Refuge de Darwyn ont conjugué leurs efforts pour saisir 18 chevaux en grande souffrance à Saint-Germain-du-Bois, en Saône-et-Loire, chez un éleveur complètement dépassé.

Pourquoi chez nous ce sort ?

"Il faut aider les associations qui travaillent sur le terrain, faire des contrôles sur la durée, multiplier les avertissements, ne pas fermer les yeux."

Le Refuge de Darwyn

Hommages

15 janvier : Snoopy nous quitte

17 chevaux destinés à faire des balades pour touristes dans une station de montagne étaient sous-nourris, attachés, et mouraient l'un après l'autre. En février 2008, le séquestre est prononcé et les chevaux sont confiés au Refuge. Les chevaux se sont métamorphosés déjà après quelques semaines de soins et d'alimentation adaptés. Les mois suivants, certains ont été adoptés et les plus âgés, sont partis en Bourgogne, à la retraite. Snoopy, un grand selle français, timide et discret vivait avec Mutcho, un entier espagnol aussi d'une vingtaine d'années, sur une grande parcelle de 2 hectares avec abri. Mais les 2 compères prenant de l'âge avaient besoin de plus de confort, alors K. les prit chez elle afin de les surveiller de plus près, et surtout leur offrir un réel confort, box, pré, petite couverture pour l'hiver, alimentation spéciale et faite maison surtout pour Snoopy, atteint d'un cushing (le sucre est néfaste pour les équidés atteint de cushing). Depuis 3 semaines, Snoopy a commencé des abcès à un postérieur, puis antérieur, des abcès très importants demandant l'intervention journalière du maréchal. Malgré ces maux de pieds, Snoopy garde le moral et reste d'une extrême gentillesse pour les soins.

Mais ce matin, Snoopy est couché, il peut lever la tête mais plus rien ne répond derrière...On craint le pire...le vétérinaire arrive et confirme notre crainte. Avec peut-être une crise cardiaque....K. l'accompagnera pour cette dernière ligne droite. Snoopy s'est éteint à environ 20 ans (on ne saura jamais exactement). Ce grand cheval qui a donné de la joie à de nombreux touristes bien qu'on ne lui ait rien donné en retour… aura pu profiter d'une retraite et surtout avoir connu l'homme sous un autre visage. Salut Gentil Cheval, ton «ronronnement» va manquer à 2 personnes...mais dans ton nouveau monde, maladie et maux de pieds ne pourront te suivre ! Bonne Route Snoopy !

Parrainez un cheval

Un cheval à charge du Refuge a besoin :
- d'un lieu : tranquille et paisible.
- d'un abri propre (box ou abri de parc).
- de sorties régulières (si en box).
- d'une nourriture adaptée à ses besoins, âge, utilisation.
- de contacts avec des congénères.

De plus, il a besoin de soins donnés par des corps de métiers appropriés :
- pieds à faire
- vaccins, vermifuge
- dentiste
- de contacts (brossage, surveillance, vigilance)

Ces prestations nous coûtent une **moyenne de 380.- par mois soit 4560.- par an**. Grâce au système de parrainage, nous arrivons à assurer une grande partie de ces charges, malheureusement sur les 94 chevaux à pleine charge certains chevaux n'ont pas de parrains.

Vous pouvez contribuez chaque mois en payant un montant fixe de votre choix pour un cheval. Choisissez votre filleul grâce aux photos (pages suivantes) et retournez le bulletin....merciiiii

Bulletin de parrainage

NOM :_____PRENOM :_____

ADRESSE :_____

_____

TELEPHONE :_____

EMAIL : _____

Je choisis de parrainer (nom du cheval) _____

pour le montant fixe de _____/mois

Bulletin à retourner au Refuge de Darwyn, chemin du Clos, 1233 Bernex

Parrainez un cheval

Alizee

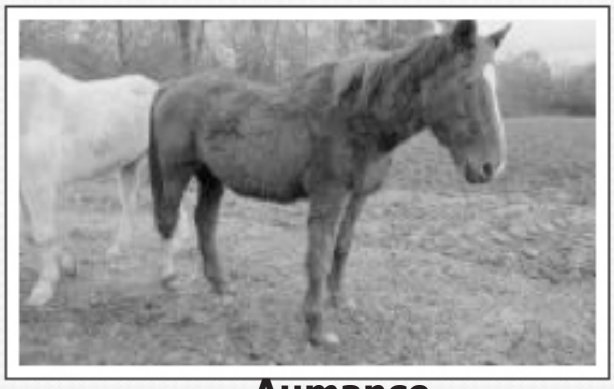

Aumance

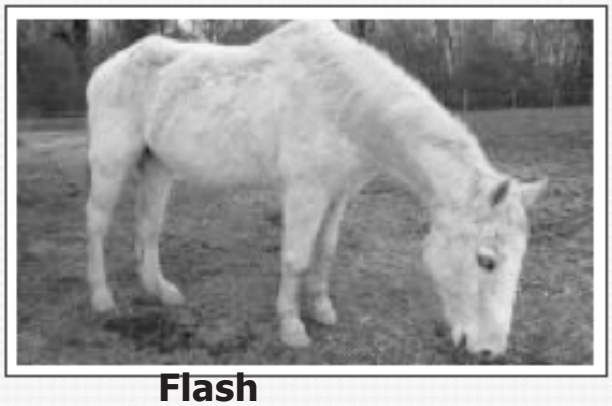

Flash

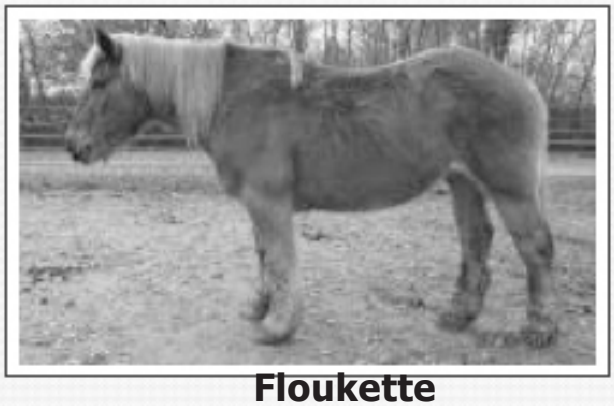

Floukette

Joyce

Kenzo

Lassandro

Layma

Parrainez un cheval

Cadet

Dunco

Good

Happy

Kirikou

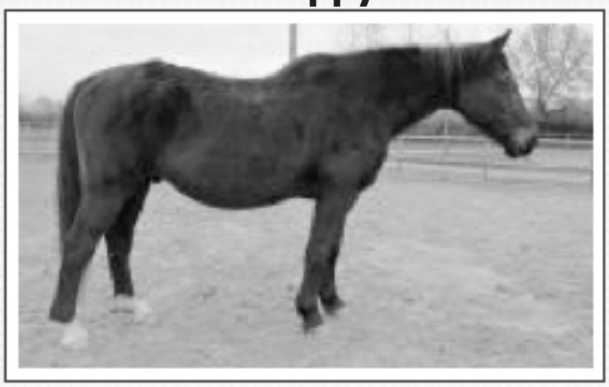

Largo

Lulu

Nano

Parrainez un cheval

Obelix

Pralino

Saratoga

Spirit

Tzigane

Pacha

Nandou

Parrainez un cheval

Ptit Loup

Samba

Tenessee

Tricheur

Ibis

Mutcho

IT COMPUTING
Services Informatiques

Assistance Informatique

Support, Dépannage, Maintenance,
Formation Informatique
Pour Particuliers, Artisans,
Professions libérales, PME

Route du Grand-Lancy 87bis
1212 Grand-Lancy
Tel 022 596 44 91
Portable 079 611 76 62
contact@itcomputing.ch

Swisscom Partenaire

Fiduciaire Figesfinance Sàrl

Audit
Expertise
Comptabilité et administration
Gestion de sociétés
Fiscalité
Conseils d'entreprise

Tél: 41 22 774 42 01
Fax: 41 22 774 13 55

Email:
magesfidu@bluewin.ch
philippe.mages@wanadoo.fr

Rive gauche
4 rue de la Scie
Case postale 6142
1211 Genève 6

Rive droite
60 route des Fayards
Case postale 60
1239 Collex/GE

RODEO
Du rodéo comme au far ouest...
Faites une journée "country" chez vous !
04
06
079 451 56 39
www.chateaurigolo.ch

JAB
CH – 1233 BERNEX
PP/Journal

HYPONA

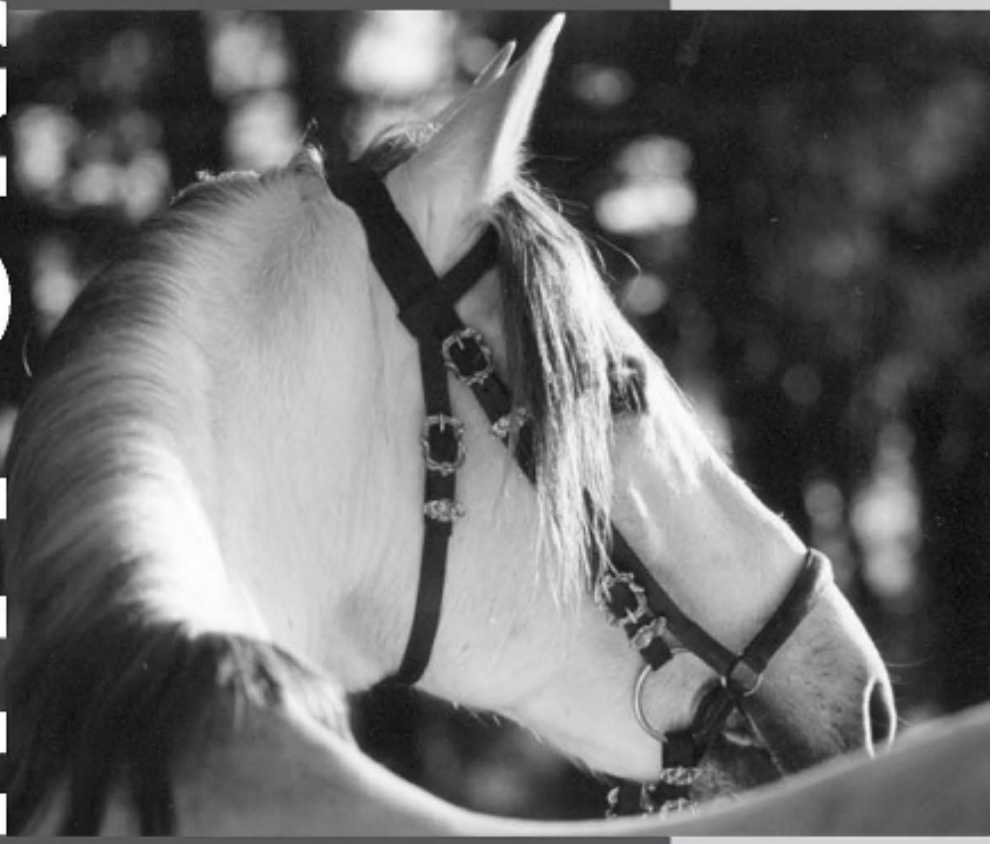

pour l'amour du cheval

Aliments complets

HYPONA 892/893 Komplett

Aliments complémentaires

HYPONA 785	Energie
HYPONA 787	Optimal BIO
HYPONA 788/888	Optimal
HYPONA 889	Fitness
HYPONA Alpha	

Spécialités

HYPONA 791	Wellness
HYPONA 890	Friandises (Bouchons)
HYPONA 895	Composés
HYPONA 896	Spéciale
HYPONA 899	Mash

www.hypona.ch

Dans votre
LANDI

Service technique
HYPONA

Puidoux :
021 946 06 06
Zollikofen :
031 910 84 11

Technico-commercial
Charles Von der Weid
079 412 81 88